

## Uputstvo za podešavanje Allied Telesyn AT-AR210 ADSL USB modema

Bez priključivanja ADSL modema na USB priključak računara, sa CD-a koji ste dobili uz modem, duplim klikom pokrenite **Setup.exe** (u većini slučajeva automatski se startuje) i kliknite na **Next** (slika 1).

Odaberite parametar **PPPoE**, zatim kliknite na **Next** (slika 2).

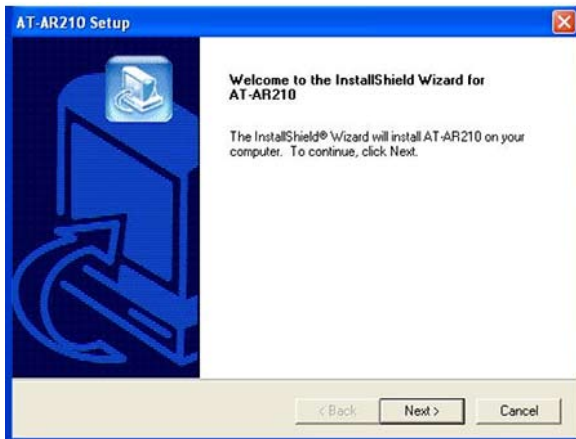

Slika 1

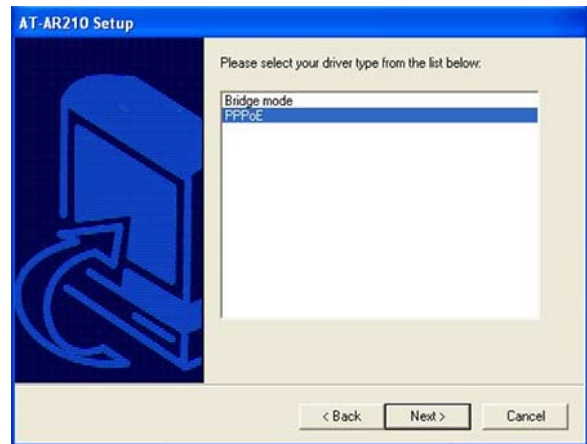

Slika 2

Nakon završenog procesa instalacije, neophodno je restartovati računar. Kako bi se proces instalacije okončao, kliknite **Yes, I want to restart my computer now** (slika 3).

Po uspešno restartovanom računaru, pojaviće se novi prozor sa obaveštenjem da je potrebno povezati modem USB kablom na USB priključak računara (slika 4).



Slika 3



Slika 4

Kada računar prepozna ADSL modem, obavestiće vas da je instalacija uspesno završena (slika 5), i na desktop-u ce se pojaviti BeocityNet ADSL ikona (slika 6).



Slika 5



Slika 6

Takođe, po uspešno završenoj instalaciji, u task bar-u (donji desni ugao monitora, pored sata), pojaviće se **DSLmon** (ADSL monitor) ikona, koja je predstavljena u obliku trougla. Kliknite na DSLmon dva puta. Otvoriće se status ADSL veze (*slika 7*). Dok je ovaj prozor otvoren, pritisnite na tastaturi **ALT** i slovo **D**. Otvoriće se novi prozor. Kliknite na tab **CONFIG** i proverite ispravnost sledećih parametara: VPI: 8; VCI: 35; Encapsulation Type: PPPoE LLC; ADSL Standard: Multistandard (*slika 8*).



Slika 7

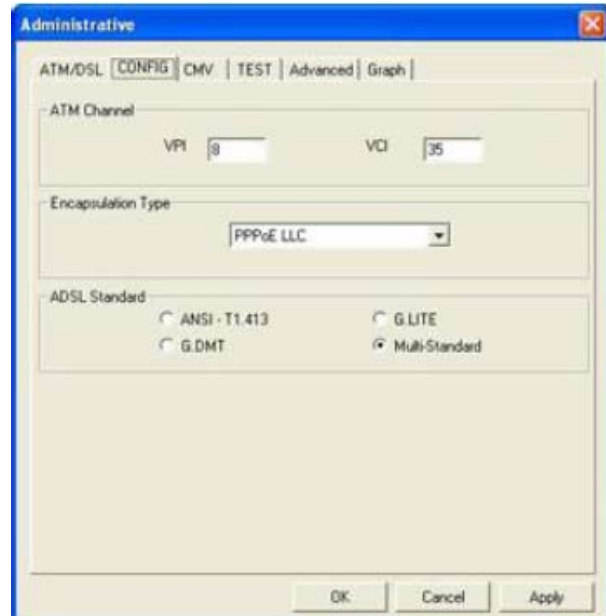

Slika 8

Kliknite dupli klik na BeocityNet ADSL ikonu (*slika 6*). Otvoriće se prozor za uspostavljanje konekcije (*slika 9*). Unesite vašu username/password kombinaciju. Username upisujete u formatu **username@beocity** (username upisujete malim slovima). Klikom na **Dial** povezujete se na **BeocityNet ADSL internet**.



Slika 9